

| Legenda de condutos - TÉRREO | |
|------------------------------|--|
| Água fria | |
| Água fria (Extravasão) | |
| Água fria (Limpeza) | |
| Alimentação | |

| Legenda - TÉRREO | |
|---|--|
| Alimentador Predial | |
| Curva de transposição | |
| Hidrómetros | |
| Registro bruto gaveta ABNT c/PVC soldável | |
| Registro bruto gaveta industrial c/PVC soldável | |
| Registro de Pressão com PVC soldável | |
| Registro de gaveta c/canopla cromada c/PVC soldável | |
| Registro de pressão c/ canopla cromada | |
| Valvula de descarga Duo c/PVC soldável | |

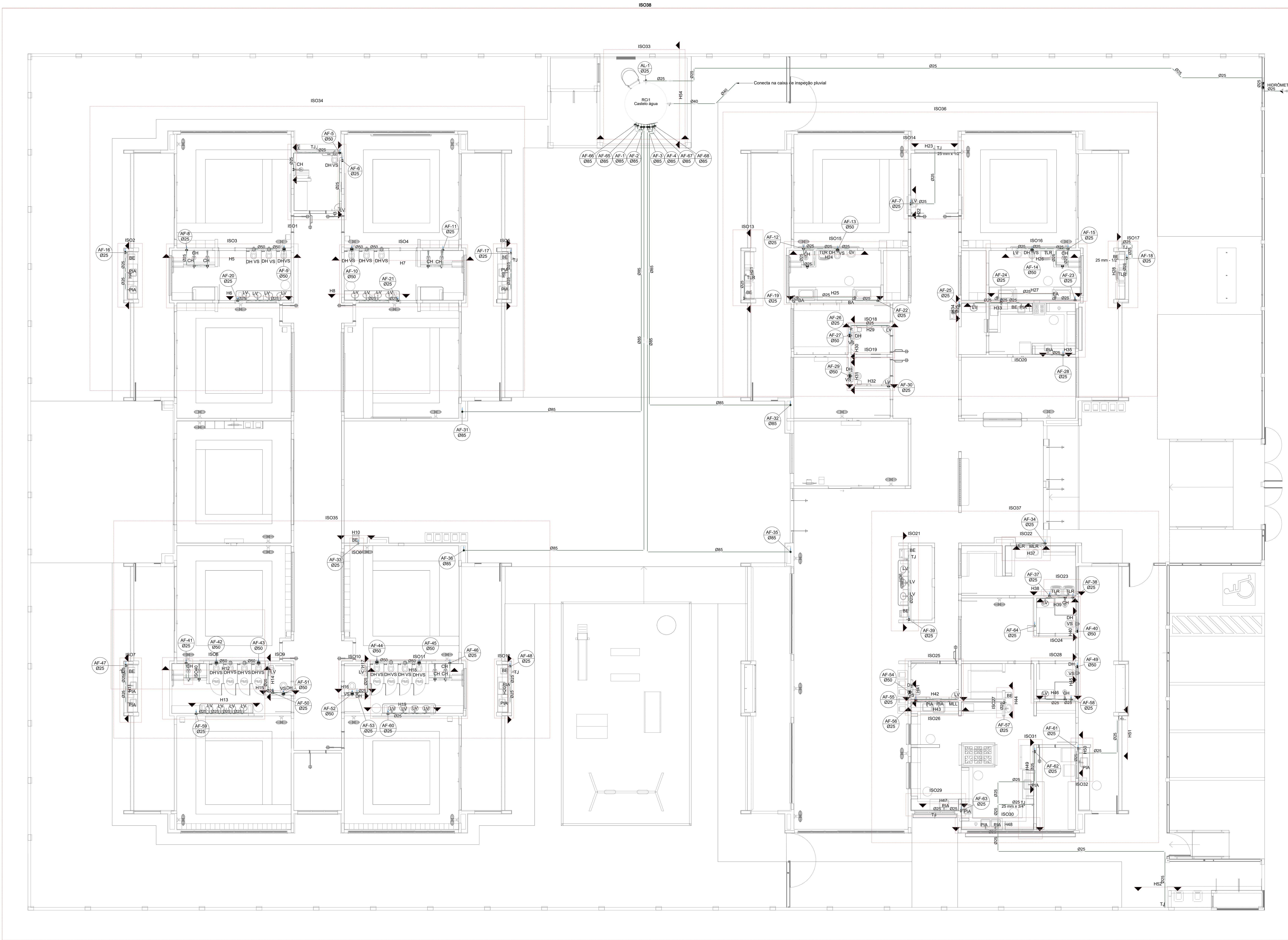

1 PLANTA BAIXA TÉRREO - ÁGUA FRIA
ESCALA 1/75

| | | |
|----|--------------|---|
| 03 | JANEIRO/2023 | Revisão geral da disciplina conforme a atualização da arquitetura. Padronização dos pontos de água fria, esgoto chafiz e pluvial para adequação da arquitetura e novo layout. Atendimento a NBR 5626/2022. |
| 02 | JANEIRO/2017 | Adequamento à NBR 9050/2015. Alteração: quadro de áreas, fechamento frontal, sanitários 1 e 2, altura da plataforma, mobiliário e equipamento, altura da cerâmica nos sanitários, cor dos portões dos suportes e altura da porta P44. Acréscimo: gradil e quadro de cargas no castelo d'água, de duchas higiênicas e escaninhos pré-escola. |
| 01 | JULHO/2016 | Alteração paredes - shaft para tubulação hidráulica e detalhamento; alteração da altura da plataforma. |
| Nº | DATA | DESCRIÇÃO |

CONTROLE DE REVISÕES

| | |
|------------------------------------|-----------------|
| FNDE MINISTÉRIO DA EDUCAÇÃO | |
| PROJETO PADRÃO - FNDE | |
| PROPRIETÁRIO: | |
| ENDEREÇO: | |
| MUNICÍPIO - UF: | |
| PROPRIETÁRIO: | |
| RESP. TÉCNICO: | CAU / CREA |
| AUTOR DO PROJETO: | CAU / CREA |
| APROVAÇÕES | CAU / CREA |
| | PREFEITURA / RA |
| OBSERVAÇÕES: | |

| | | | | |
|--|--|---|--|-------|
| CRECHE PRÉ-ESCOLA - TIPO 1 | | | | |
| PROJETO DE ÁGUA FRIA | | | | |
| COORDENAÇÃO | | PLANTA DE LANÇAMENTO DA REDE PLANTA BAIXA TERREO | | HAF |
| CGEST - Coordenação Geral de Infraestrutura Educcacional | | | | |
| REVISÃO | | ESCALA | | |
| R.00 R.03 | | 1/75 | | 01/15 |
| R.01 | | DATA EMISSÃO | | |
| R.02 | | 16/05/2023 | | |
| FORMATO (1189x841) | | | | |